



RANKING
GOBERNADORES
TRACKING HISTÓRICO

FEBRERO 2026



www.cripeso.com



contacto@cripeso.com



Tel. 449 555 1473



RKG
1 | **Manolo Jiménez**
Coahuila

REGIÓN NORESTE



● Destacable
APROBACIÓN

63.02%

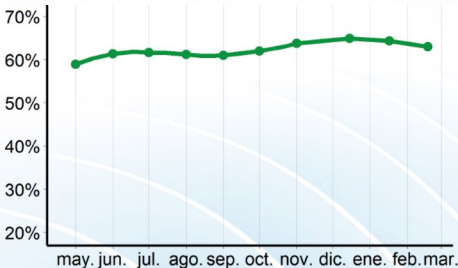



RKG
2 Teresa Jiménez
Aguascalientes

REGIÓN CENTRO NORTE



● Destacable
APROBACIÓN

62.60%

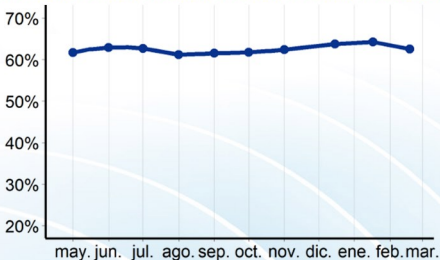



RKG
3 Mauricio Kuri
Querétaro

REGIÓN CENTRO NORTE



● Destacable
APROBACIÓN

59.90%

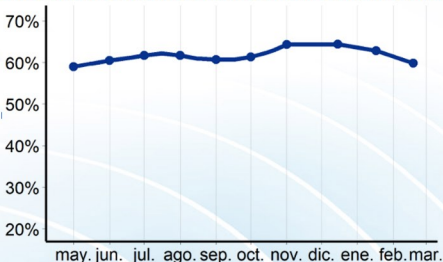



RKG
4

Clara Brugada
Ciudad de México

REGIÓN CENTRO SUR



● Destacable
APROBACIÓN

58.13%

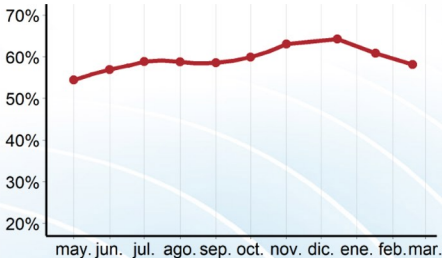

Metodología:

Encuesta levantada por vía electrónica con un tamaño de muestra global Nacional de **51,000 personas** de 18 y más años durante el periodo del **3 al 17 de Febrero de 2026**, con un nivel de confianza del 95% y un error promedio por estado de 2.45%



RKG
5 Samuel García
Nuevo León

REGIÓN NORESTE



● Destacable
APROBACIÓN

57.63%

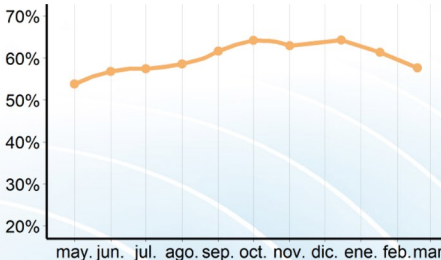



RKG
6

Alejandro Armenta
Puebla

REGIÓN ORIENTE



● Destacable
APROBACIÓN

57.47%

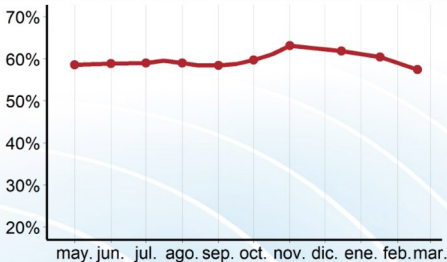

Metodología:

Encuesta levantada por vía electrónica con un tamaño de muestra global Nacional de **51,000 personas** de 18 y más años durante el periodo del **3 al 17 de Febrero de 2026**, con un nivel de confianza del 95% y un error promedio por estado de 2.45%



RKG
7 | **Julio Menchaca**
Hidalgo

REGIÓN ORIENTE



● Destacable
APROBACIÓN

57.33%

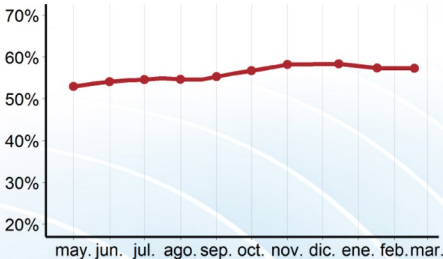



RKG
8

Denisse García
Guanajuato

REGIÓN CENTRO NORTE



● Destacable
APROBACIÓN

57.22%

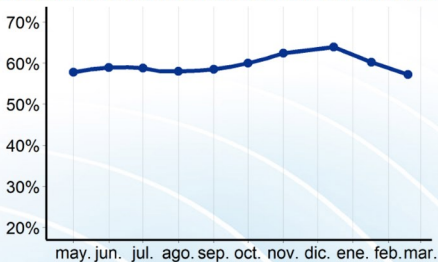



RKG | **Mara Lezama**
Quintana Roo

REGIÓN SUR



● Destacable
APROBACIÓN

56.14%

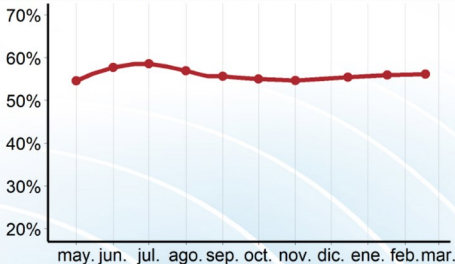



RKG
10 | **Pablo Lemus**
Jalisco

REGIÓN OCCIDENTE



● Destacable
APROBACIÓN

56.00%

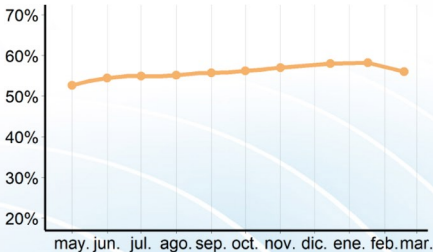



RKG
11 Delfina Gómez
Estado de México

REGIÓN CENTRO SUR



● Destacable
APROBACIÓN

55.52%

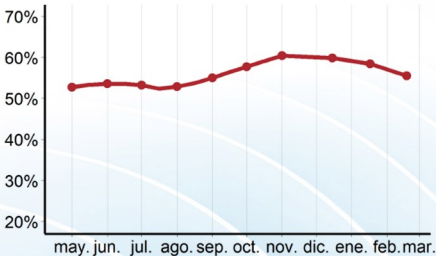

Metodología:

Encuesta levantada por vía electrónica con un tamaño de muestra global Nacional de **51,000 personas** de 18 y más años durante el periodo del **3 al 17 de Febrero de 2026**, con un nivel de confianza del 95% y un error promedio por estado de 2.45%



RKG
12

Joaquín Díaz Mena
Yucatán

REGIÓN SUR



● Aceptable
APROBACIÓN

54.89%

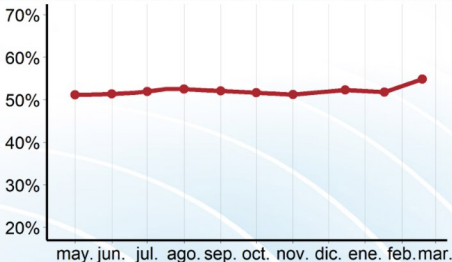



RKG
13

Eduardo Ramírez
Chiapas

REGIÓN SUR



● Aceptable
APROBACIÓN

53.48%

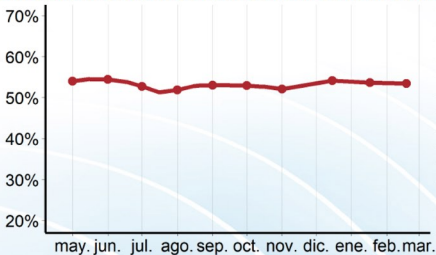

Metodología:

Encuesta levantada por vía electrónica con un tamaño de muestra global Nacional de **51,000 personas** de 18 y más años durante el periodo del **3 al 17 de Febrero de 2026**, con un nivel de confianza del 95% y un error promedio por estado de 2.45%



RKG
14 | **Alfonso Durazo**
Sonora

REGIÓN NOROESTE



● Aceptable
APROBACIÓN

52.78%

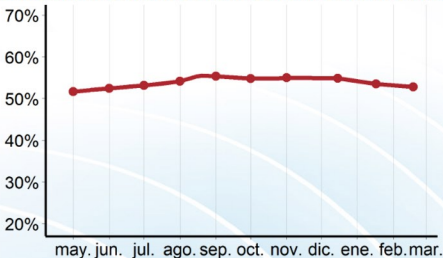

RKG
15

María Eugenia Campos
Chihuahua

REGIÓN NOROESTE



● Aceptable
APROBACIÓN

52.46%

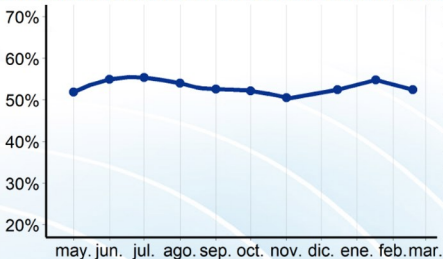



RKG
16 | Américo Villareal
Tamaulipas

REGIÓN NORESTE



● Aceptable
APROBACIÓN

51.41%

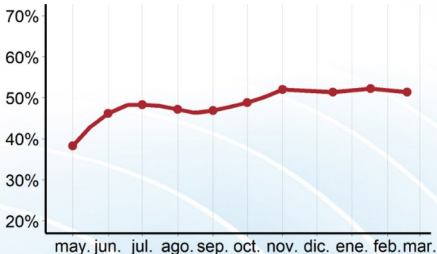

Metodología:

Encuesta levantada por vía electrónica con un tamaño de muestra global Nacional de **51,000 personas** de 18 y más años durante el periodo del **3 al 17 de Febrero de 2026**, con un nivel de confianza del 95% y un error promedio por estado de 2.45%



RKG
17

Evelyn Salgado
Guerrero

REGIÓN CENTRO SUR



● Aceptable
APROBACIÓN

50.92%

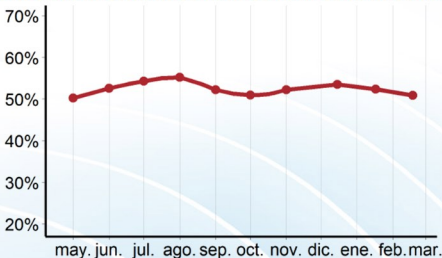



RKG
18

Esteban Villegas
Durango

REGIÓN NOROESTE



● No aceptable
APROBACIÓN

49.60%

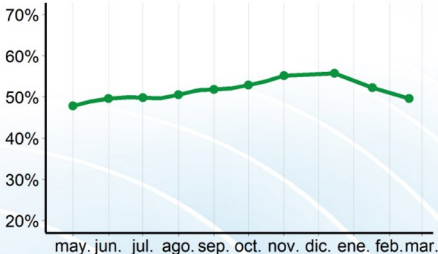



RKG
19

Ricardo Gallardo
San Luis Potosí

REGIÓN CENTRO NORTE



● No aceptable
APROBACIÓN

49.17%

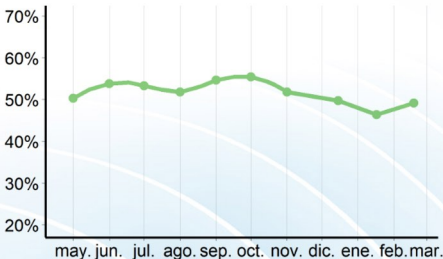

RKG
20 | **Rocío Nahle**
Veracruz

REGIÓN ORIENTE



● No aceptable
APROBACIÓN

48.63%

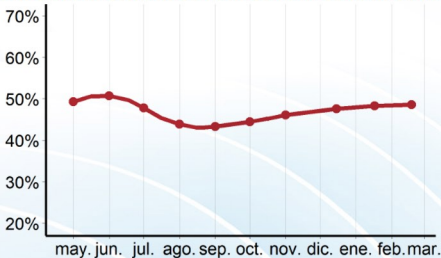

RKG **21** | **Margarita González**
Morelos

REGIÓN CENTRO SUR



● No aceptable
APROBACIÓN

47.93%

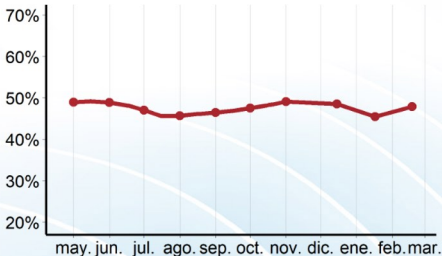

Metodología:

Encuesta levantada por vía electrónica con un tamaño de muestra global Nacional de **51,000 personas** de 18 y más años durante el periodo del **3 al 17 de Febrero de 2026**, con un nivel de confianza del 95% y un error promedio por estado de 2.45%



RKG
22 | **Javier May**
Tabasco

REGIÓN SUR



● No aceptable
APROBACIÓN

47.82%

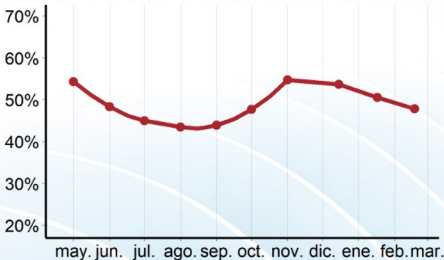



RKG
23 | **Salomón Jara**
Oaxaca

REGIÓN ORIENTE



● No aceptable
APROBACIÓN

47.06%

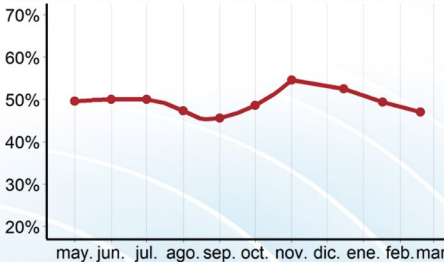



RKG
24

Marina del Pilar Ávila
Baja California

REGIÓN NOROESTE



● No aceptable
APROBACIÓN

46.84%

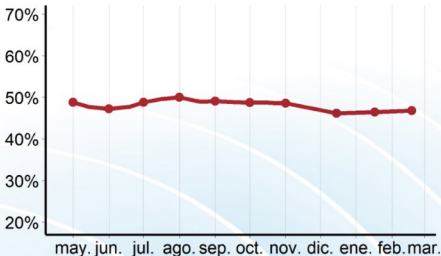

Metodología:

Encuesta levantada por vía electrónica con un tamaño de muestra global Nacional de **51,000 personas** de 18 y más años durante el periodo del **3 al 17 de Febrero de 2026**, con un nivel de confianza del 95% y un error promedio por estado de 2.45%

RKG
25

Alfredo Ramírez
Michoacán

REGIÓN OCCIDENTE



● No aceptable
APROBACIÓN

45.64%

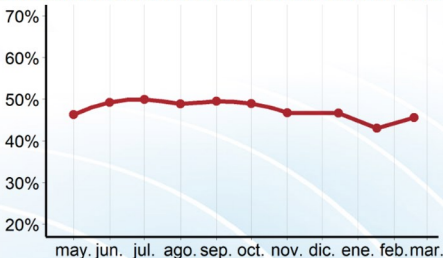



RKG
26 | Layda Sansores
Campeche

REGIÓN SUR



● No aceptable
APROBACIÓN

44.26%

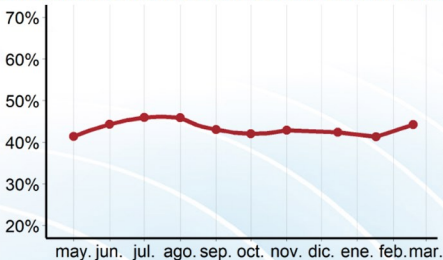

RKG
27

Indira Vizcaíno
Colima

REGIÓN OCCIDENTE

● No aceptable
APROBACIÓN

43.65%

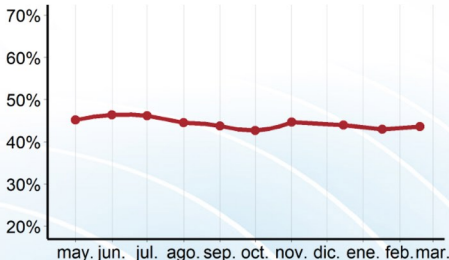



RKG
28

Miguel Ángel Navarro
Nayarit

REGIÓN OCCIDENTE



● No aceptable
APROBACIÓN

43.05%

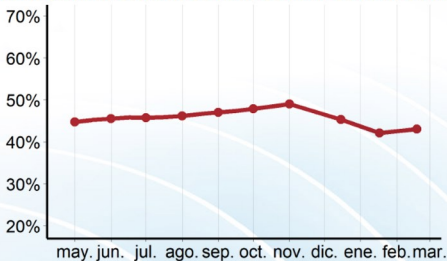



RKG
29

Víctor Manuel Castro
Baja California Sur

REGIÓN NOROESTE



● No aceptable
APROBACIÓN

42.77%

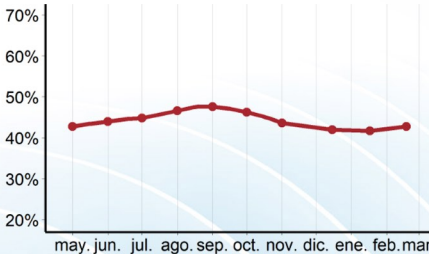

Metodología:

Encuesta levantada por vía electrónica con un tamaño de muestra global Nacional de **51,000 personas** de 18 y más años durante el periodo del **3 al 17 de Febrero de 2026**, con un nivel de confianza del 95% y un error promedio por estado de 2.45%



RKG
30

Rubén Rocha Moya
Sinaloa

REGIÓN NOROESTE



● No aceptable
APROBACIÓN

41.05%

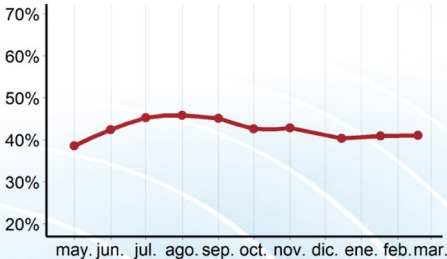



RKG
31 | Lorena Cuéllar
Tlaxcala

REGIÓN ORIENTE



● No aceptable
APROBACIÓN

38.63%

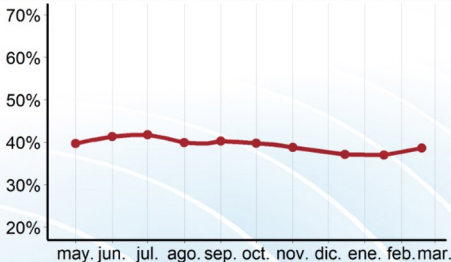

Metodología:

Encuesta levantada por vía electrónica con un tamaño de muestra global Nacional de **51,000 personas** de 18 y más años durante el periodo del **3 al 17 de Febrero de 2026**, con un nivel de confianza del 95% y un error promedio por estado de 2.45%



RKG
32 | **David Monreal**
Zacatecas

REGIÓN CENTRO NORTE



● No aceptable
APROBACIÓN

36.02%

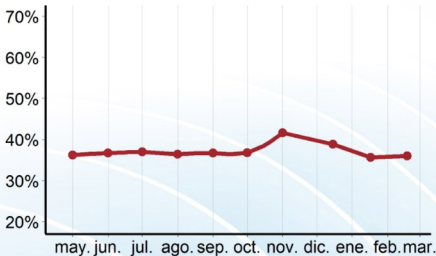



METODOLOGÍA

Objetivo

Conocer la opinión de la ciudadanía de 18 años y más que residen en la República Mexicana sobre su satisfacción con el desempeño de su gobernador (a).

Diseño muestral

Las encuestas se realizaron de forma electrónica por autollenado dispersando el formulario a través de las plataformas de Meta. Para calcular las probabilidades de inclusión se hizo una estratificación de los códigos postales en función de la cantidad de población de 18 años y más posteriormente se hizo una selección de códigos postales como primera etapa de selección y al interior de los códigos seleccionados se supuso un muestreo aleatorio simple en función de las respuestas obtenidas como segunda etapa de selección.

Calidad en los datos

El diseño muestral garantiza un nivel de confianza del 95% con un error de diseño promedio de 2.45% por entidad federativa. Se utilizó el Censo de Población y Vivienda 2020 para hacer una post estratificación y con ello disminuir el sesgo y aumentar la precisión.

Tamaño de muestra y periodo de levantamiento

El tamaño de muestra global es de 51,000 personas y se levantó información del 03 al 17 de Febrero del 2026.